



For a **better** and **safer** world

Informe ETFA

A-24/076565-S1

AGQ Chile S.A.

Sucursal Santiago

ETFA N° 004-01

Nº de Referencia:	A-24/076565-S1	Registrada en:	AGQ Chile	Cliente (^):	CORPORACIÓN NACIONAL DEL COBRE
Análisis:	CL01-00020377-107	Centro Análisis:	AGQ Chile	Domicilio (^):	Avenida Bernardo O'higgins 103 El Salvador
Tipo Muestra:	AGUA SUBTERRANEA	Fecha Recepción:	27/05/2024	Contrato:	QSP-CL230900021
Fecha Inicio:	30/05/2024	Fecha Fin:	30/05/2024	Cliente 3ª(^):	----
Descripción(^):	PU 48_090524				

Fecha/Hora Muestreo:	09/05/2024 11:40	Muestreado por:	Paul Yordano Schimanietz Cesped
Lugar de Muestreo:	PEDERNALES		
Punto de Muestreo:	PU 48		

A continuación se exponen el Informe de Ensayo y Anexo Técnico asociados a la muestra, en los cuales se pueden consultar toda la información relacionada con los ensayos realizados.

Los resultados reflejados en el presente informe se refieren únicamente a la muestra tal como es recibida en el laboratorio y sometida a ensayo. Queda prohibida la reproducción parcial de este informe sin la aprobación por escrito del laboratorio. AGQ no se hace responsable de la información proporcionada por el cliente, tanto la asociada a la toma de muestras realizada por él como a otros datos descriptivos, marcados con (^) y que se encuentran fuera de nuestro alcance de Acreditación.

Nº de Referencia:	A-24/076565-S1	Tipo Muestra:	AGUA SUBTERRANEA
Descripción(^):	PU 48_090524	Fecha Fin:	30/05/2024

RESULTADOS ANALITICOS

Parámetro	Resultado	Unidades	Incert	CMA	Fecha/Hora Inicio	Fecha/Hora Fin
Mediciones In Situ						
* Informe Final de Muestreo Aguas	0,00		-		30/05/2024 00:00	30/05/2024 13:48
Nivel Freático Estático In Situ	0,55000	m	-		09/05/2024 00:00	09/05/2024 00:00

Nota. A: Ensayo subcontratado y acreditado. N: Ensayo subcontratado y no acreditado. RE: Recuento en placa estimado. Los resultados emitidos, no han sido corregidos con valores de recuperación. Las incertidumbres de los parámetros acreditados están calculadas y a disposición del cliente. La Incertidumbre aplicada al resultado no aplica para valores menores al Límite de Cuantificación (LC). La Incert Exp (U) ha sido reportada con un Factor de Cobertura k= 2, para un nivel de confianza aprox del 95%.

(*) Ensayo No cubierto por la Acreditación nº TL-513 emitida por IAS.

Nº de Referencia:	A-24/076565-S1	Tipo Muestra:	AGUA SUBTERRANEA
Descripción(^):	PU 48_090524	Fecha Fin:	30/05/2024

ANEXO TECNICO

Parámetro	PNT	Técnica	Ref. Norma.	Lim Cuantif/ Detec (#)
Mediciones In Situ				
* Informe Final de Muestreo Aguas	PC-129			
Nivel Freático Estático In Situ	PICH-210 Rev.7			0,00000 m

(#) El Lim Cuantif es el valor a partir del cual cuantificamos. El Lim Detec es el valor a partir del cual detectamos (aplica a ensayos cualitativos). Para los parámetros de Radioactividad es el AMD

Nº de Referencia: A-24/076565-S1
Descripción(^): PU 48_090524

Tipo Muestra: AGUA SUBTERRANEA
Fecha Fin: 30/05/2024

Observaciones (*):

RCA 19/2020 MEDICION NFE

(*) El Lim Cuantif es el valor a partir del cual cuantificamos. El Lim Detecc es el valor a partir del cual detectamos (aplica a ensayos cualitativos). Para los parámetros de Radioactividad es el AMD

INFORME DE TERRENO

PICH-201/04 Rev. 5

Informe	A-24/076565	Autorización ETFA	004-01
Muestra	PU 48 090524	Contrato	QSP-CL230900021
Fecha emisión	30-05-2024		
Cliente	CORPORACION NACIONAL DEL COBRE		
Dirección	Aved. Bernardo O Higgins 103		
Contacto	Karen Aracena		

DATOS DE LUGAR & PUNTO DE MUESTREO

Lugar de Muestreo	PEDERNALES	Dirección	-
Punto de Muestreo	PU 48	Comuna	Diego de Almagro
Coordenadas	7088150 N 477594 E	Contacto	karav002@odelco.cl
Instrumento Ambiental	RCA N° 19/2020	Fono	997877842

DATOS DE MONITOREO

Tipo de Muestreo	Puntual	Inspector Ambiental	Marcelo Ramirez Pacheco
Régimen	-	Código SMA Inspector	13563441-7
Matriz	Agua Subterránea	Técnico de Terreno	Paul Schimanietz Cesped
Procedimiento de Muestreo	PICH-210	Observador en Terreno	-
Norma Seguida en Monitoreo	NCh.411/11 Of.98		

CARACTERÍSTICAS DE MONITOREO

INSTRUMENTACIÓN INVOLUCRADA

Modalidad de Medición/Muestreo	-	Muestreador Automático	-
Intervalo de Medición	-	Sonda Dif. pH/T°	-
Tipo de Estructura o Cuerpo	-	pHmetro Terreno	-
Dimensiones	-	Colorímetro	-
Profundidad	-	Conductímetro	-
Área de Muestreo	-	Turbidímetro	-
Entorno	-	D.O. Meter	-
		Pozómetro	CPO-POZ-001
		Bomba de Levante	-
		Bomba Sumergible	-
		Equipo Medición Alcalinidad	-

* Instrumentación puede considerarse zona Multiparamétrica para parámetros estadísticos

** Considera indutores, microanalistas y OTT para medición de celda en aguas superficiales.

VERIFICACIÓN DE CALIBRACIONES EQUIPOS

pH 4,01 (UpH)	pH 7,00 (UpH)	pH 10,00 (UpH)	T° Calib. pH (°C)	T° Calib. CE (°C)	ORP (mV)	C.E. (µS/cm)	D.O. (%)
-	-	-	-	-	-	-	-

COMPOSICIÓN & CARACTERIZACIÓN DE MUESTRA IN-SITU

	Fecha		Hora
	09-05-2024		11:40
pH (UpH)	-	Salinidad (psu)	-
Temperatura (°C)	-	Olor	-
ORP (mV)	-	Sabor	-
Cloro Libre Residual (mg/L)	-	Turbiedad (NTU)	-
Conductividad Eléctrica (µS/cm)	-	Alcalinidad (ppm)	-
Oxígeno Disuelto (mg/L)	-	Cota (m)	-
Oxígeno Disuelto (%)	-	Cantidad de Muestra (kg)	-
Sólidos Totales Disueltos (mg/L)	-	Condiciones Climáticas	-
Nivel Freático Estático (m)	0,550	Totalizador (m3)	-
Nivel Freático Dinámico (m)	-		
Características Cualitativas	-		

INFORME DE TERRENO

PICH-201/04 Rev. 5

Informe	A-24/076565	Autorización ETFA	004-01
Muestra	PU 48 090524	Contrato	QSP-CL230900021
Fecha emisión	30-05-2024		
Cliente	CORPORACION NACIONAL DEL COBRE		
Dirección	Aved. Bernardo O Higgins 103		
Contacto	Karen Aracena		

OBSERVACIONES

Muestreo según PICH-210 para Aguas Subterráneas, Rev. 7 basado en NCh411/11.Of98, NCh411/3:2014 y NCh409/2:2004.

REGISTRO FOTOGRÁFICO VISITA

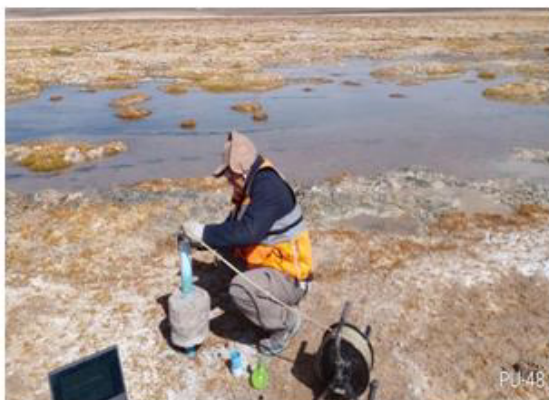

PU-48

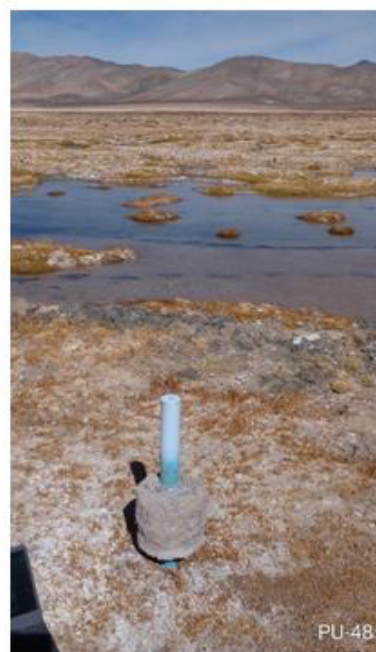

PU-48



Marcelo Ramirez Pacheco
Inspector Ambiental
AGQ Chile S.A.

**DECLARACIÓN JURADA PARA LA OPERATIVIDAD DE LA
ENTIDAD TÉCNICA DE FISCALIZACIÓN AMBIENTAL**

Yo, Monica Doebbel Campbell, RUN N° 16.655.372-5, domiciliado en INDUSTRIALES 697, HUECHURABA, SANTIAGO, en mi calidad de representante legal de AGQ CHILE S.A., SANTIAGO, N° 004-01, declaro que, la persona jurídica que represento, en los dos últimos años:

- No ha tenido una relación directa ni indirecta de tipo mercantil con CORPORACIÓN NACIONAL DEL COBRE, RUT 61704000K, titular del proyecto, sistema, actividad o fuente, objeto de la actividad de fiscalización ambiental.
- No ha tenido una relación directa ni indirecta, de tipo laboral con Don(ña) Juan Sepúlveda, RUN 61.704.000-k, representante legal de CORPORACIÓN NACIONAL DEL COBRE, titular del proyecto, sistema, actividad o fuente, objeto de la actividad de fiscalización ambiental.
- No ha sido legalmente reconocida como asociada en negocios con CORPORACIÓN NACIONAL DEL COBRE.
- No ha tenido, directa ni indirectamente, la propiedad, el control o la posesión de acciones o títulos en circulación de CORPORACIÓN NACIONAL DEL COBRE.
- No ha controlado, directa ni indirectamente a CORPORACIÓN NACIONAL DEL COBRE.
- No ha sido controlada, directa ni indirectamente por CORPORACIÓN NACIONAL DEL COBRE.
- No hemos sido controlados, directa ni indirectamente, por una misma tercera persona.

Igualmente declaro que, yo no he tenido una relación directa ni indirecta, mercantil o laboral con Don(ña) Juan Sepúlveda, RUN 61.704.000-k, representante legal ni con CORPORACIÓN NACIONAL DEL COBRE.

Declaro también que, no existe vínculo familiar de parentesco -hasta el tercer grado de consanguinidad y segundo de afinidad inclusive-, entre los propietarios y los representantes legales de CORPORACIÓN NACIONAL DEL COBRE y los propietarios y representantes legales de esta ETFA.

Toda la información contenida en el informe de resultados A-24/076565-S1 es veraz, auténtica (que no corresponde a una copia o transcripción de otros documentos) y exacta.

Finalmente, ratifico que las declaraciones hechas son verídicas, según mi mejor conocimiento y entendimiento y declaro tener conocimiento que las infracciones a las obligaciones que impone el reglamento ETFA, según lo dispuesto en su artículo 19, se sancionan de conformidad a lo señalado en el Título III de la ley orgánica de la Superintendencia del Medio Ambiente.



Firma del Representante Legal

30/05/2024

**DECLARACIÓN JURADA PARA LA OPERATIVIDAD DEL
INSPECTOR AMBIENTAL**

Yo, Marcelo Enrique Ramirez Pacheco, RUN N° 135634417 domiciliado en INDUSTRIALES 697, HUECHURABA, SANTIAGO en mi calidad de Inspector Ambiental N° 135634417 y el Código ETFA 004-01, declaro que, en los últimos dos años:

- No he tenido una relación directa ni indirecta mercantil o laboral con CORPORACIÓN NACIONAL DEL COBRE, RUT 61704000K, titular del proyecto, sistema, actividad o fuente, objeto de la actividad de fiscalización ambiental.
- No he tenido una relación directa ni indirecta, mercantil o laboral con Don(ña) Juan Sepúlveda, RUN 61.704.000-k, representante legal de CORPORACIÓN NACIONAL DEL COBRE, titular del proyecto, sistema, actividad o fuente, objeto de la actividad de fiscalización ambiental.
- No he sido legalmente reconocido como asociado en negocios con CORPORACIÓN NACIONAL DEL COBRE.
- No he tenido, directa ni indirectamente, la propiedad, el control o la posesión de acciones o títulos en circulación de CORPORACIÓN NACIONAL DEL COBRE.
- No he controlado, directa ni indirectamente a CORPORACIÓN NACIONAL DEL COBRE.

Igualmente declaro que no tengo vínculo familiar de parentesco hasta el tercer grado de consanguinidad y segundo de afinidad inclusive, con los propietarios ni con los representantes legales del titular fiscalizado.

Toda la información contenida en el informe de resultados A-24/076565-S1 es veraz, auténtica (que no corresponde a una copia o transcripción de otros documentos) y exacta.

Finalmente, ratifico que las declaraciones hechas son verídicas, según mi mejor conocimiento y entendimiento y declaro tener conocimiento que las infracciones a las obligaciones que impone el reglamento ETFA, según lo dispuesto en su artículo 19, se sancionan de conformidad a lo señalado en el Título III de la ley orgánica de la Superintendencia del Medio Ambiente.



Firma Inspector Ambiental

30/05/2024

**DECLARACIÓN JURADA PARA LA OPERATIVIDAD DEL
INSPECTOR AMBIENTAL**

Yo, Paula Varela Echeverría, RUN N° 17.465.255-4 domiciliado en INDUSTRIALES 697, HUECHURABA, SANTIAGO en mi calidad de Inspector Ambiental N° 17.465.255-4 y el Código ETFA 004-01, declaro que, en los últimos dos años:

- No he tenido una relación directa ni indirecta mercantil o laboral con CORPORACIÓN NACIONAL DEL COBRE, RUT 61704000K, titular del proyecto, sistema, actividad o fuente, objeto de la actividad de fiscalización ambiental.
- No he tenido una relación directa ni indirecta, mercantil o laboral con Don(ña) Juan Sepúlveda, RUN 61.704.000-k, representante legal de CORPORACIÓN NACIONAL DEL COBRE, titular del proyecto, sistema, actividad o fuente, objeto de la actividad de fiscalización ambiental.
- No he sido legalmente reconocido como asociado en negocios con CORPORACIÓN NACIONAL DEL COBRE.
- No he tenido, directa ni indirectamente, la propiedad, el control o la posesión de acciones o títulos en circulación de CORPORACIÓN NACIONAL DEL COBRE.
- No he controlado, directa ni indirectamente a CORPORACIÓN NACIONAL DEL COBRE.

Igualmente declaro que no tengo vínculo familiar de parentesco hasta el tercer grado de consanguinidad y segundo de afinidad inclusive, con los propietarios ni con los representantes legales del titular fiscalizado.

Toda la información contenida en el informe de resultados A-24/076565-S1 es veraz, auténtica (que no corresponde a una copia o transcripción de otros documentos) y exacta.

Finalmente, ratifico que las declaraciones hechas son verídicas, según mi mejor conocimiento y entendimiento y declaro tener conocimiento que las infracciones a las obligaciones que impone el reglamento ETFA, según lo dispuesto en su artículo 19, se sancionan de conformidad a lo señalado en el Título III de la ley orgánica de la Superintendencia del Medio Ambiente.



Firma del Inspector Ambiental

30/05/2024

FIN DE INFORME

A-24/076565-S1